Ficha Técnica

1.1/2A-1.0MW-C50H

Referencia: 97798101C2

Información Técnica

Conexión Succión	1.1/2 Pulg. NPT
Conexión Descarga	1.1/2 Pulg. Npt
Altura (ADT) Max	30 m
Caudal Max	52 Gpm
Caudal Medio	40 Gpm
Altura Media	20 m
Motor	Monofásico
Potencia	1 HP
Voltaje	110/220 V
Velocidad	3500 Rpm
Peso	66 Kg
Dimensiones	0.8/0.44/0.65 Mts

Características

- Utilizan tanques hidroacumuladores metálicos o en fibra de vidrio y de membranas intercambiables.
- Controlados por interruptores de presión con diferenciales de 20psi.
- Ubicables en pequeños espacios, fáciles de instalar y usar, conectando únicamente la tubería de succión y descarga de la motobomba y la fuente de energía.
- Operados con motobombas de una etapa, multiples etapas o tipo jet , que usan motores monofásicos o trifásicos desde 1/2 hp hasta 10 hp.

Especificaciones

- Bomba IHM 1.1/2 con succión:1.1/2" Npt descarga:1.1/2" Npt voltaje:110/220 v hp:1 Hp, Rpm:3500 rpm
- Tanque metálico C50H para 150psi de trabajo
- Los accesorios incluyen: Manómetro, Presóstato, Racor de 5 vías, Tubo flexible y switch flotador.
- No se incluye la puesta en marcha.

Aplicaciones

- Uso residencial en casas y edificios
- Industrial para presurización de redes
- Agricola en cultivos, riegos y residencias rurales.
- En el lavado de instalaciones ganaderas, porcicolas y avicolas

GENERAL PURPOSE CENTRIFUGAL PUMPS "CARACOL SUPER SERIES" CLOSE COUPLED–ELECTRICAL

Type: Mechanical Seal
ø Impeller: Variable
ø Max. Spheres: 3mm.
Motor: Single phase
1/3 to 2 HP.

MODELS:
1A–1/3W ; 1A–1/2W ; 1A–3/4W
1,1/2A–1W ; 1,1/2A–1.5MW ; 1,1/2A–2MW

CONNECTIONS:

Model	Suction	Discharge
1A	1,1/4"NPT	1"NPT
1,1/2A	1,1/2"NPT	1,1/2"NPT

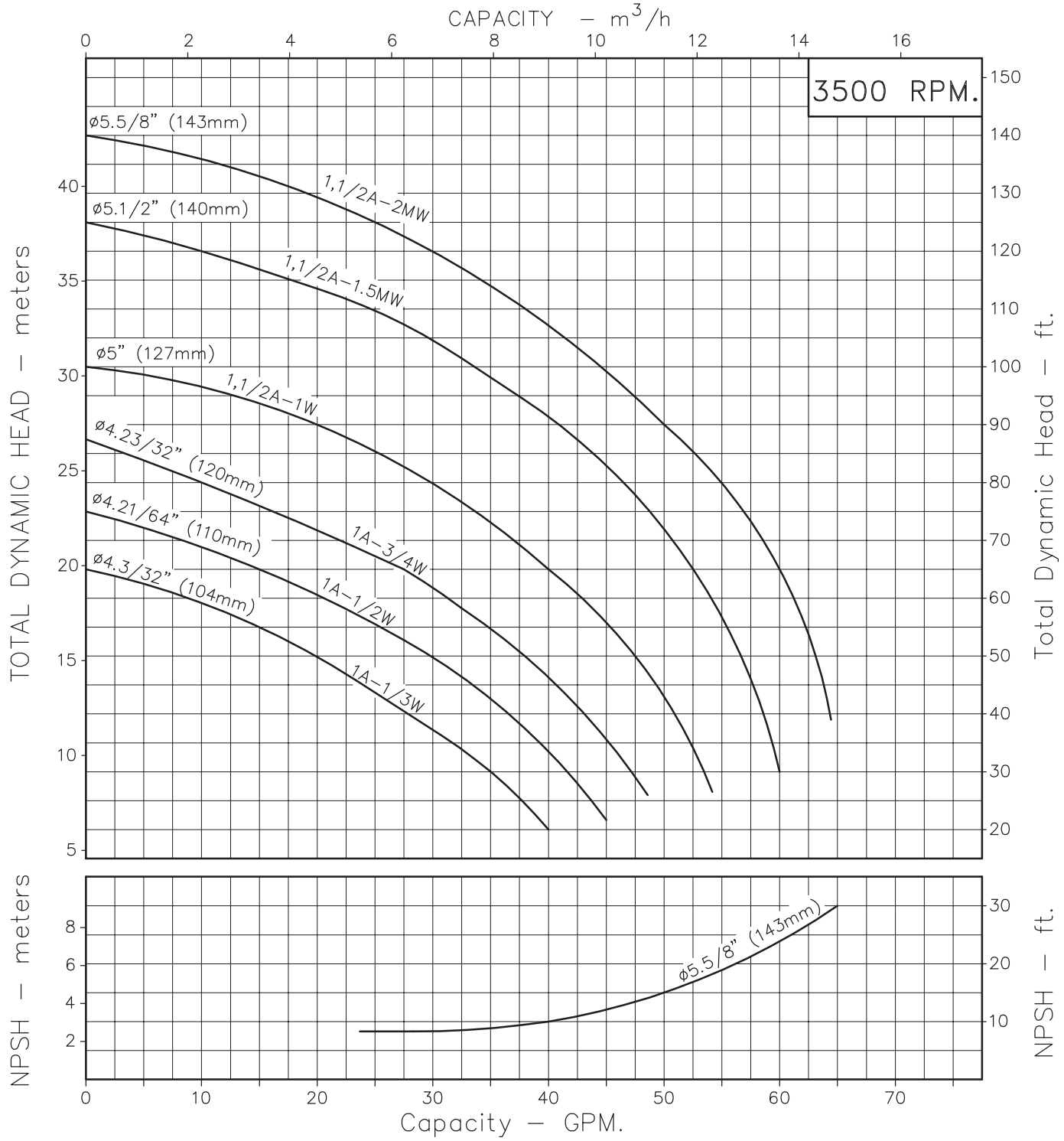

Code: 076580CU Revision: R0 Date: JUN–20–07 Replaces:	**NOTES:** 1. Water density @ 4°C : 1gr/cm³ 2. Performance @ sea level.	Max Capacity. gpm Max Head. ft Max Efficiency. %